

**Ordine delle Professioni Infermieristiche
della Provincia di Trento**



Progetto Aree Interne e Infermiere di famiglia e Comunità - Tesino e Val di Sole

Maria Brentari e Elisa Menguzzo



Area Interna Val di Sole e Tesino

Il territorio della Comunità della Val di Sole è stato individuato quale seconda Area progetto nell'ambito della Strategia nazionale "Aree interne" con deliberazione della Giunta Provinciale n. 1235 del 22 luglio 2016.

Il modello tecnologico-organizzativo che si sta applicando nell'ambito dell'Area interna del Tesino e in Val di Sole si basa su un potenziamento dell'assistenza territoriale basata sulla **prossimità** e **proattività** in cui uno dei **ruoli centrali** è rivestito dalla figura **dell'infermiere di famiglia e comunità**

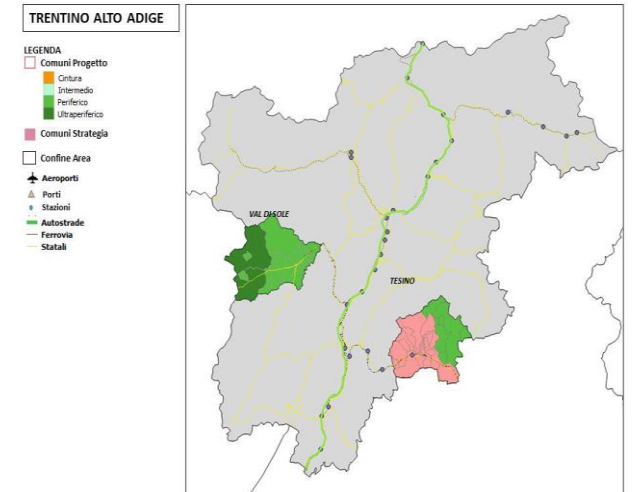

Il modello Trentino

Linee d'indirizzo per la declinazione dell'innovativo modello professionale nella nostra Provincia

- Forte **integrazione con i servizi socio sanitari** di uno specifico ambito territoriale, al fine di garantire prossimità, costante presenza nella comunità/famiglia
- orientamento alla gestione **proattiva** della salute orientata al self-management, aderenza ai follow-up, monitoraggio clinico, educazione terapeutica
- Diffusione e sostegno di una **cultura di prevenzione e promozione** di corretti stili di vita
- **Intercettazione precoce** dei bisogni di salute
- **facilitare e monitorare** percorsi di presa in carico e di continuità assistenziale in forte integrazione con le altre figure professionali del territorio
- dedicare in fase iniziale gli IFeC alle fasce di popolazione con **livelli di complessità/intensità assistenziale** medio-bassi (malattia conclamata e fasi iniziali della malattia)

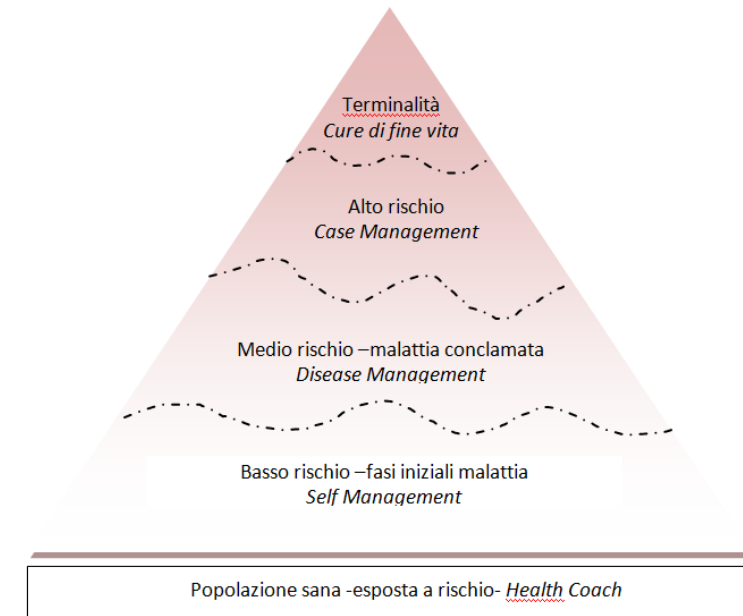

Progetti in essere ed in via di sviluppo in Val di Sole

Val di Sole per SNAI: delibere 1235/2016,
820/2019, 1920/2019 e 600/2023)

Laboratorio vivere la salute (dal Piano per la salute 2015-2025)

1. "Più anni di vita in buona salute"

attraverso interventi di promozione della salute e sani stili di vita (Incontri concordati con associazioni/gruppi anziani, in autunno previsti Percorsi della Salute con camminata guidata..)

2. "Sistema sociosanitario con la persona al centro"

con il supporto delle tecnologie al servizio del cittadino (sanità digitale) uno strumento per favorire la promozione della salute, la prevenzione (primaria e secondaria), la diagnosi, il trattamento e il monitoraggio delle patologie croniche.



Stratificazione del bisogno di salute

Il modello che si intende promuovere vede nell'IFeC una strategia per potenziare l'intervento sulle fasce con **livelli di complessità/intensità assistenziale medio-bassi** basato sulla **proattività**, sul coinvolgimento della comunità, sull'empowerment della persona e della famiglia con approccio più estensivo

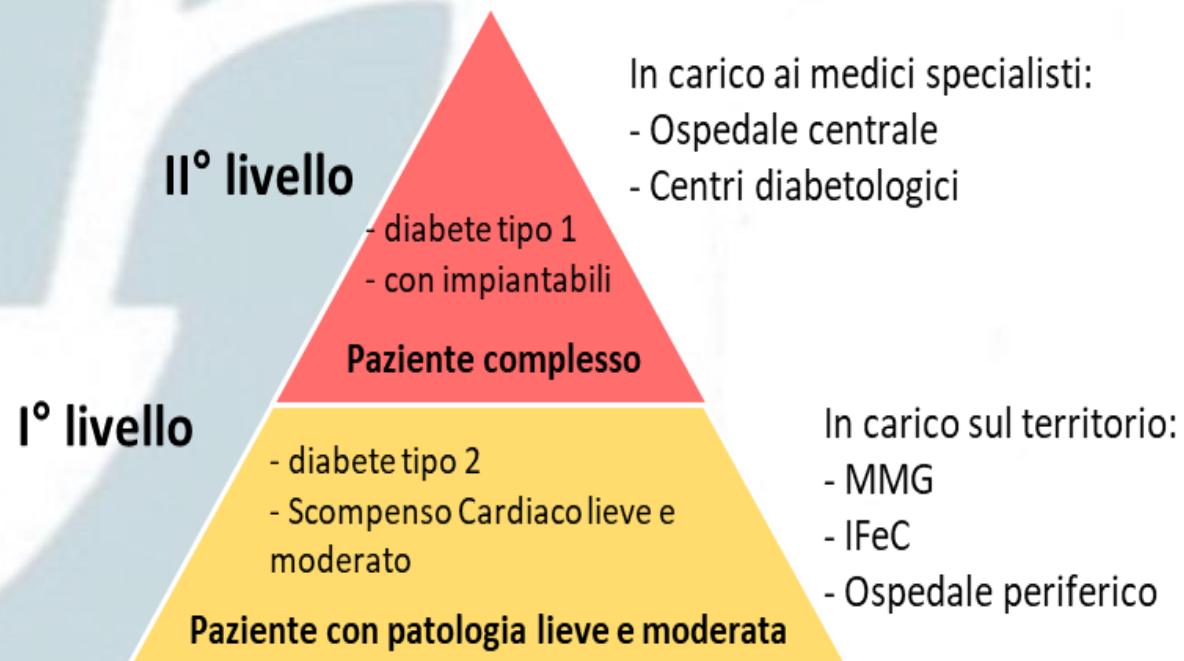

Esperienza IFeC Tesino

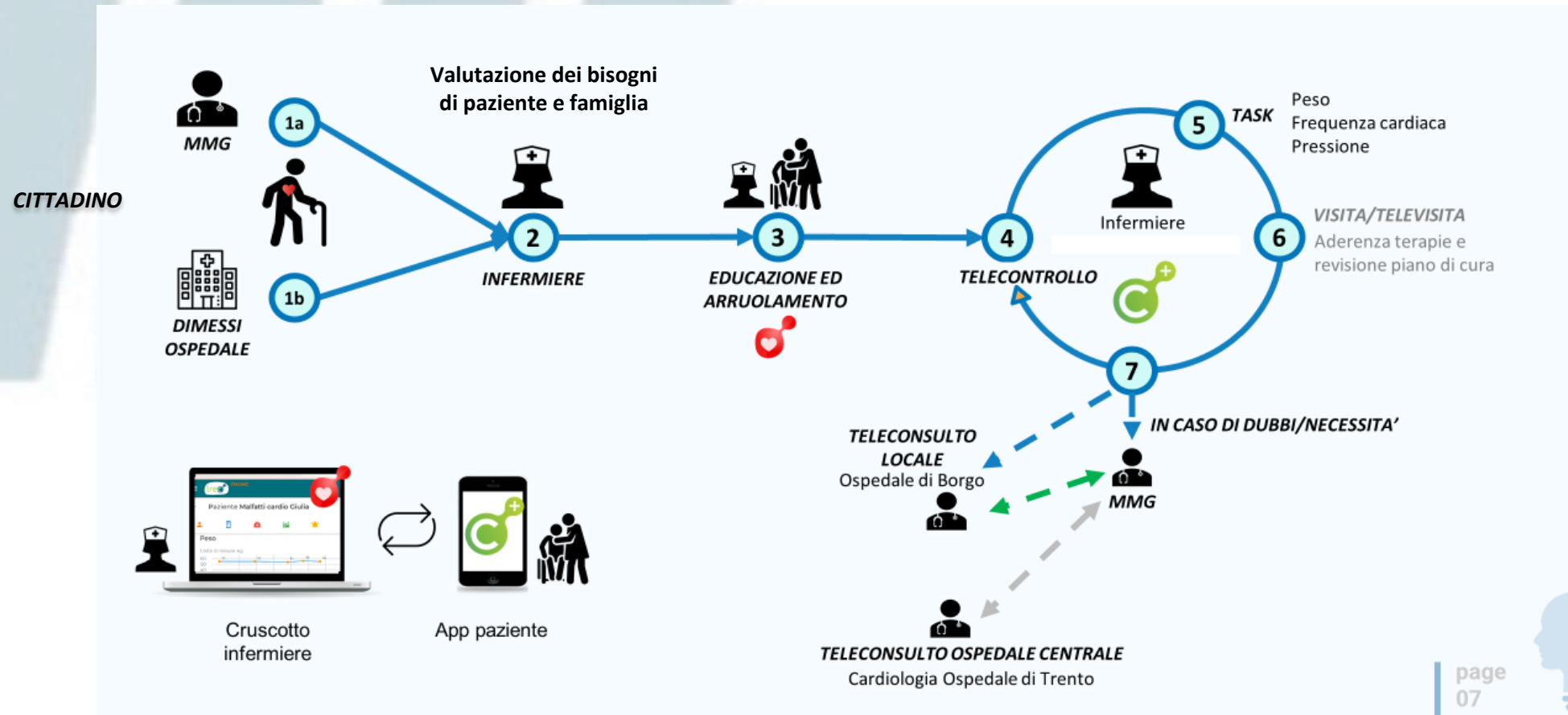

Opportunità e vantaggi

Le opportunità e ricadute derivanti dal modello assistenziale basato sull'infermieristica di famiglia e di comunità per il cittadino e per la professione infermieristica sono:

- Possibilità di **risposta globale ai bisogni di salute**, con un **orientamento alla famiglia e alla comunità**
- un **modello pro-attivo e relazionale** e non prestazionale (che enfatizza l'accoglienza della domanda anziché l'offerta dei servizi)
- un **modello di prossimità e di pro-attività anticipatorio del bisogno di salute rivolto** a tutta la popolazione, malata o sana
- Costruzione di un ruolo e funzione distintiva, altamente professionalizzante
- la finalizzazione dell'azione fondamentale degli IFeC all'attivazione e **potenziamento della rete sociosanitaria** con un'azione che si sviluppa dentro le comunità e con le comunità
- La possibilità di dare **risposte ai bisogni di salute dei cittadini** il più vicino agli ambienti di vita e in modo personalizzato durante tutta la traiettoria di malattia

Video interviste e testimonianze Area Interna Tesino

Intervista Infermiera di famiglia e comunità Elisa Menguzzo

<https://youtu.be/k98fHGFZXfl?si=Vmj3h9raU8wa2pmS>

Intervista pazienti

<https://youtu.be/WNzHN6GHnPE?si=8MSci0vZKW5QsHdw>